



NUOVO CATASTO EDILIZIO URBANO

Lire
20

(R. DECRETO-LEGGE 13 APRILE 1939, N. 652)

Planimetria dell'immobile situato nel Comune di Trieste Via Pauliana civ. n. 10 e 12
Ditta Impresa costruzioni D'Angelo & Puhali - Trieste - via dei Falchi, 2
Allegata alla dichiarazione presentata all'Ufficio Tecnico Erariale di Trieste

Pianta del III° piano

Ho m. 2.80

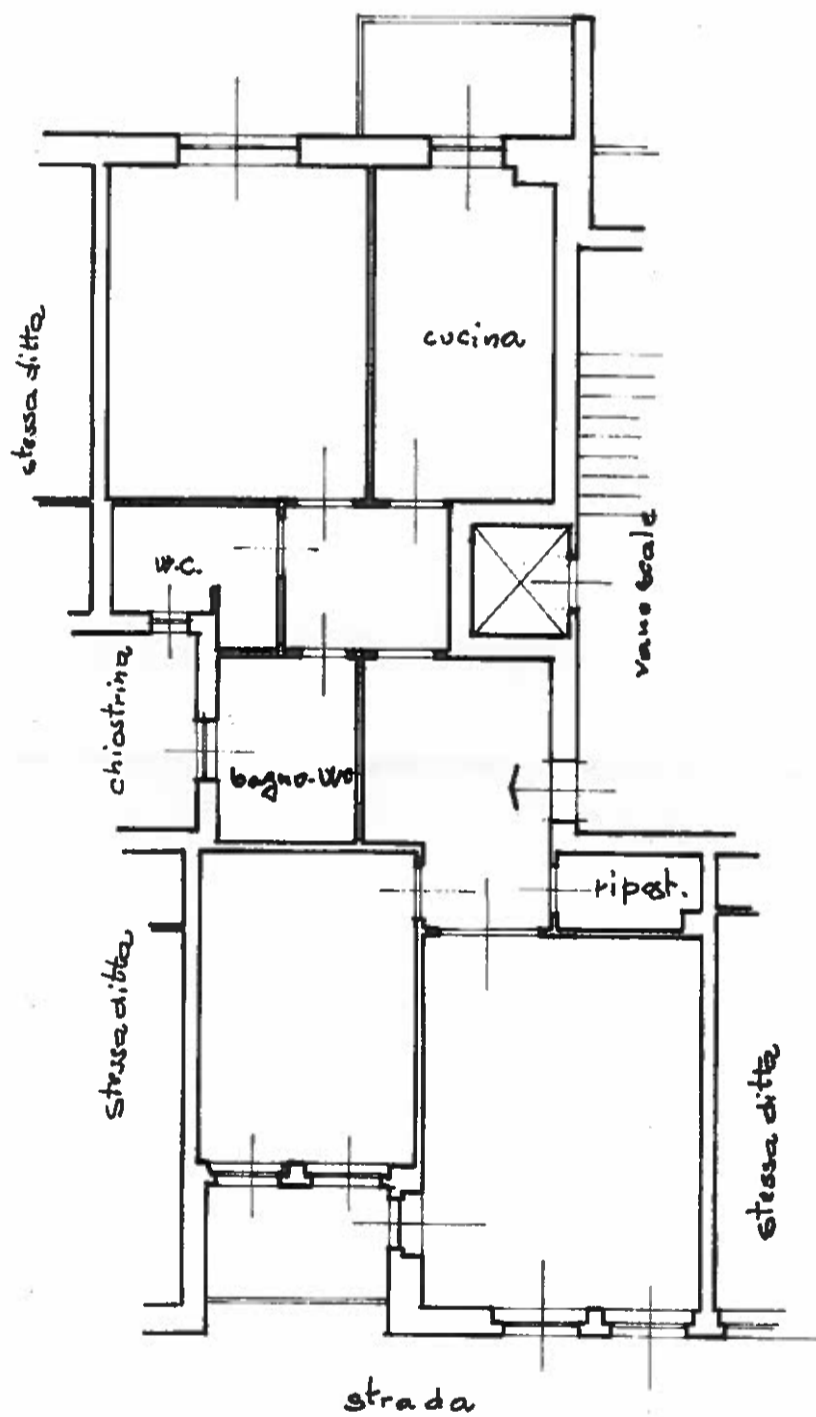

ORIENTAMENTO



SCALA DI 1:100

SPAZIO RISERVATO PER LE ANNOTAZIONI D'UFFICIO

U.T. 28.7.1971
POT. N° 3676

X

8980/97

V

7

421

19

Compilata dal geom. Aldo Ferman
(Titolo, nome e cognome del tecnico)

Iscritto all'Albo dei geometri
della Provincia di Trieste

DATA 26 luglio 1971

Firma:

