



# NUOVO CATASTO EDILIZIO URBANO

(R. DECRETO-LEGGE 13 APRILE 1939, N. 659)

Planimetria dell'immobile situato nel Comune di Trieste Via Pauliana civ. n° 10 e 12  
Ditta Impresa costruzioni D'Angelo & Puhali - via dei Falchi, 2 - Trieste  
Allegata alla dichiarazione presentata all'Ufficio Tecnico Erariale di Trieste

PIANTA DELL'AMMEZZATO

H = m. 3,00

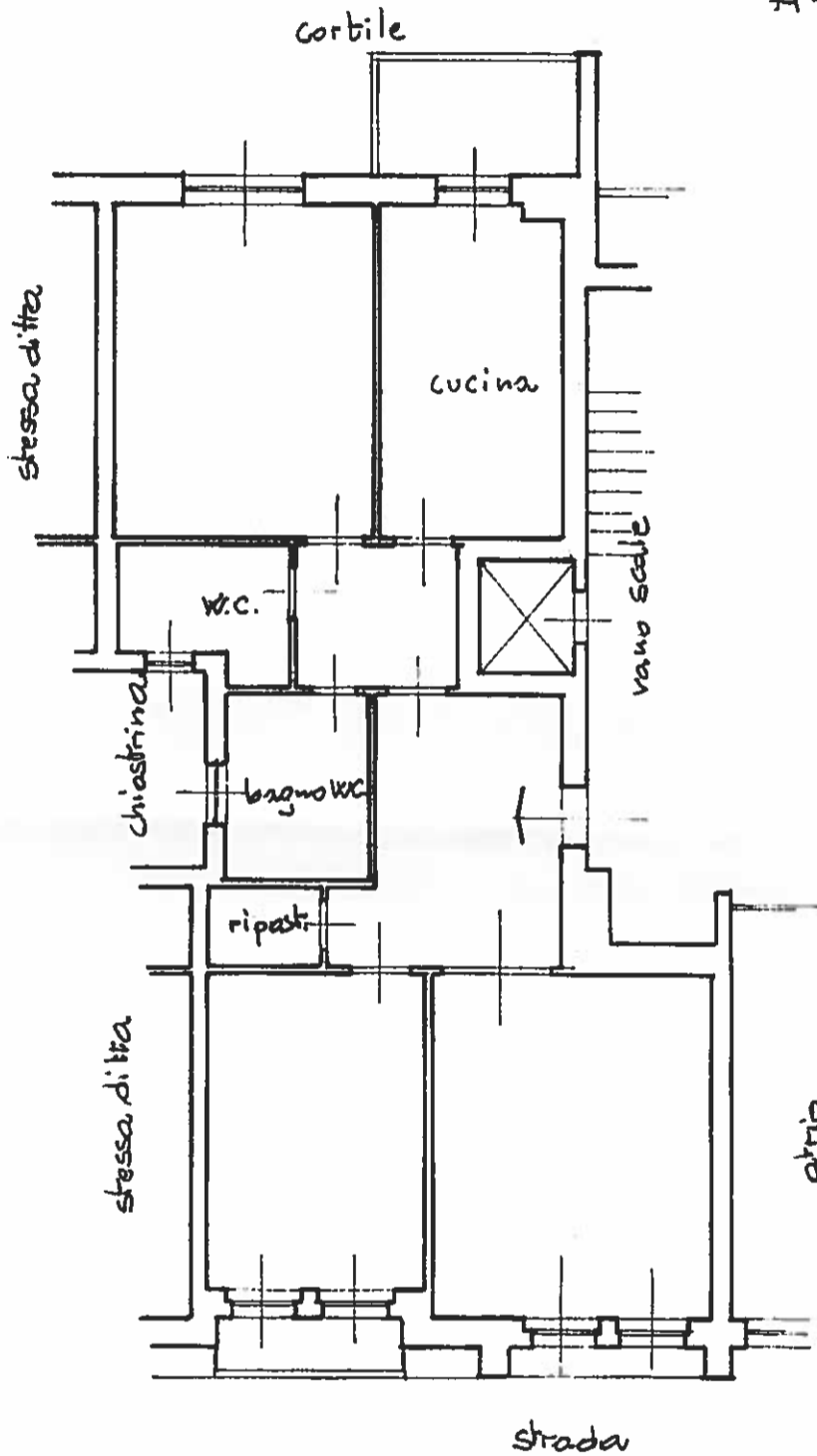

ORIENTAMENTO



SCALA DI 1:100

SPAZIO RISERVATO PER LE ANNOTAZIONI D'UFFICIO

Comune di TRIESTE (L.424) - Sezione Urbana: V Foglio: 7 Particella: 421 - Subalterno 7 > - Sub: 7  
Catasto dei Fabbricati - Situazione al 10/10/2016 - V. PAULIANA n. 12 piano: 1;  
DATA 28.7.1971  
PROT. N° 3672

X  
8980/97  
V  
7  
421  
7

Compilata dal geom. Aldo Fermau  
(Titolo, nome e cognome del tecnico)

Iscritto all'Albo dei geometri  
della Provincia di Trieste  
DATA 26 luglio 1971

Firma:

